

ORGANIGRAMMA

LICEO "R. CORSO" - CORREGGIO

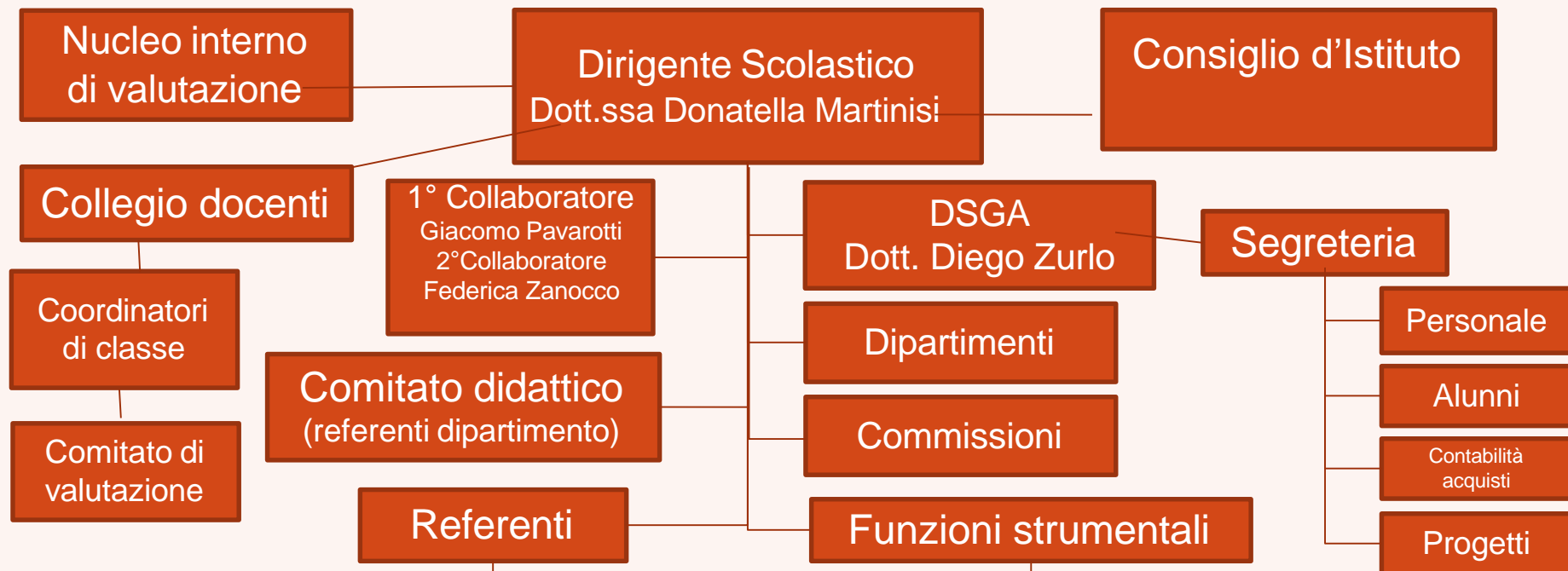

- **ORIENTAMENTO IN USCITA:** Cristina Torreggiani
- **FSL:** Domenico Sardone
- **BIBLIOTECA:** Alberto Saccozzi
- **RECUPERO E POTENZIAMENTO:** Elena Garuti
- **PROGETTI INTERNAZIONALI / ERASMUS +:** Marcella Bursi
- **ATTIVITÀ DEGLI STUDENTI:** Davide Leoni
- **FORMAZIONE CLASSI PRIME:** Federica Zanocco - Benedetta Andreoli
- **VISITE E VIAGGI DI ISTRUZIONE:** Silvia Schimpfhauser
- **EDUCAZIONE CIVICA E REGOLAMENTI:** Giovanna Costa - Loretta Grillo
- **EDUCAZIONE ALLA SALUTE:** Tania Costoli
- **TUTOR FSL**
- **REFERENTE DI DIPARTIMENTO**
- **ANIMATORE DIGITALE:** Cardi Riccardo
- **BULLISMO E CYBERBULLISMO:** Domenico Sardone

- **PTOF, INVALSI E INNOVAZIONE DIDATTICA:** Laura Lucchese
- **BES:** Paola Delfini
- **ORIENTAMENTO IN INGRESSO:** Benedetta Bonfiglioli

DIPARTIMENTI DI ISTITUTO

DISEGNO E STORIA DELL'ARTE

Fabio
Adani

LETTERE

Antonella
Orelli

LINGUE STRANIERE

Monica
Valcavi

MATEMATICA E FISICA

Sara Lusuardi

SOSTEGNO

Paola
Delfini

SCIENZE

Rita
Miselli

SCIENZE MOTORIE

Cristina
Torreggiani

STORIA FILOSOFIA DIRITTO E SCIENZE UMANE

Stefano
Melli

Commissioni

BES

Ingrid Carnevali

Gambino Nunzia
Daniela

ORIENTAMENTO IN USCITA

Docenti Tutor
Orientamento

PCTO

Tutor PCTO

ORIENTAMENTO IN INGRESSO

Federica Zanocco

Francesca Parisoli

Mattia Franzoni

PTOF - INVALSI - INNOVAZIONE DIDATTICA

Tania Costoli

Monica Valcavi

TEAM DIGITALE

Giacomo Pavarotti

Maurizio Corrado

Pietro Gallesi

RECUPERO E POTENZIAMENTO

Silvia Brambilla

FORMAZIONE CLASSI PRIME

Benedetta
Andreoli

VISITE E VIAGGI D'ISTRUZIONE

Feliciano Ippolito

EDUCAZIONE CIVICA

Giovanna Costa

Loretta Grillo

PROGETTI INTERNAZIONALI/ ERASMUS

Marcella Bursi

Giessica Ferri

ATTIVITÀ DEGLI STUDENTI

Barbara Lucenti

Mattia Franzoni

Elisa Ruscelli

Altri Referenti

ORARIO

Marcella Bursi
Stefano Levoni

SOSTITUZIONI

Simona Giglioli

LABORATORI

Rita Miselli
Andrea Damiano
Riccardo Cardi
Pietro Gallesi

SUCCURSALE

Simona Giglioli

CENTRO SPORTIVO SCOLASTICO

Cristina Torreggiani

PALESTRE

Stefano Levoni

AULEE

Alberto Verona

Commissione Elettorale

DOCENTI: Giovanna Costa

Loretta Grillo

GENITORI: Lusuardi Marcello

STUDENTI: Teresa Napolitano

ATA: Pasqualina Cozzolino

Sicurezza

RESPONSABILE DEL SERVIZIO DI PREVENZIONE E PROTEZIONE

Angela Reverberi

ASPP

Federica Zanocco
Antonella Brozzi

RLS

Alberto Verona

PREPOSTI SICUREZZA

Docenti dei
laboratori di
chimica e delle
palestre

Referenti di
plesso

DIRIGENTI AI FINI DELLA SICUREZZA

Ds Donatella
Martinisi

DSGA Diego Zurlo

COORDINATORI CONSIGLI DI CLASSE

CLASSE	COORDINATORE	SEGRETARIO
1ACL	Pedrazzini Anna Maria	Giamprini Lucia
1AL	Damiano Andrea	Lucenti Barbara
1AS	Fabianelli Giampaolo	Brunetti Maria Enrica
1ASU	Lucchese Laura	Docente di Diritto
1BS	Ferrari Luca	Ippolito Feliciano
1BSU	Bonfiglioli Benedetta	Barilli Paola
1CSA	Giglioli Simona	Riggio Anna Laura
1DSA	Lusuardi Sara	Andrea Solmi
2ACL	Schimmenti Giuseppina	Torreggiani Cristina
2AL	Russotti Ambra	Cipro Roberta
2AS	Orelli Antonella	Todaro Maria Gabriella
2BL	Barbieri Francesca	Cirignano Maria Veronica
2BS	Costa Giovanna	Turrini Davide
2CSA	Franzoni Mattia	Carnevali Ingrid
2DSA	De Benedittis Matteo	Levoni Stefano
3ACL	Benati Martina	Mariani Elena
3AL	Brambilla Silvia	Delfini Paola
3AS	Lucenti Eva	Santini Giovanni
3BART	Cardi Riccardo	Bellelli Federica
3CSA	Naccari Nicola	La Torre Simona
3DSA	Vezzani Beatrice	Gallesi Pietro
4ACL	Gasparini Casari Caterina	Melli Stefano
4AL	Turini Carla	Sassi Francesca
4AS	Messori Marta	Garuti Elena
4BCL	Borciani Gianna	Biscione Simona
4BL	Grillo Loretta	Parisoli Francesca
4BS	Morselli Stefano	Suppl. Lini
4CSA	Zanocco Federica	Canarini Annalisa
4DSA	Andreoli Benedetta	Corrado Maurizio
5ACL	Vellani Ilaria	Lodini Maria Cecilia
5AL	Benotti Daniele	Adani Fabio
5AS	Bernardelli Giulia	Roggiani Daniela
5BL	Verona Alberto	Valcavi Monica
5BS	Salami Beatrice	Sacchi Giorgia
5CSA	Leoni Davide	Pavarotti Giacomo
5DSA	Miselli Rita	Ruscelli Elisa
5ESA	Costoli Tania	Soliani Riccardo

COMITATO DI VALUTAZIONE

DIRIGENTE SCOLASTICA

DOCENTI

Rita Miselli

**n°2 docenti da nominare in collegio
docenti**

GENITORE

Vario Giuseppe

STUDENTE

Lucia Giovanardi

DSGA

Dott. Diego Zurlo

Segreteria

Ufficio
Acquisti

Tina Rendine

Ufficio
Bilancio e
Patrimonio

Giovanna Palumbo

Ufficio
Protocollo

Esposito Patricia Teresa

Ufficio
Personale

Vincenzo Fortino
Anna Mugheddu

Ufficio
Alunni

Lina Cozzolino
Stefania Todaro

Esposito Patricia Teresa